verkehrslösung langenthal

stadtlangenthal

Verkehrslösung Langenthal, Los 3 Langsamverkehr, Teilprojekt 11 Eisenbahnstrasse / Dennliweg

INGE Rapla

M + P Ingenieure AG, Lyssachstrasse 7a, 3401 Burgdorf
Bill Weyermann Partner AG, Hauptstrasse 29, 3425 Koppigen
KONTEXTPLAN, Gutenbergstrasse 6, 3011 Bern
MAURUS SCHIFFERLI, Landschaftsarchitekt, Amthausgasse 5, 3011 Bern

☐ M + P
☐ BWP
☐ KP
■ MS

Bauherrschaft:	Stadt Langenthal, Jurastrasse 22, 4901 Langenthal		
Objekt:	Teilprojekt 11 «Eisenbahnstrasse / Dennliweg»		
Übersicht:	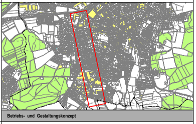 Betriebs- und Gestaltungskonzept		
Plan:	Situation 1:500 Gestaltungs- und Massnahmeplan		
Plan Nr: 2116.0 - 3111	Gez: M. Rouiller	Kontr: M. Aebischer	Vis: M. Schifferli
Grösse: 60 x 210	Geändert:	A:	B:
Datum: 31.07.2023	C:	D:	E:

Legende

Allgemein

Perimeter	– · – · –
Bestehend	───
Projektiert	───
Abbruch	───
Drittprojekt	───
Parzelle	──o──
Gemeindegrenze	─◎──
Markierung best. / projet	▭ ▭ ▭ ▭
Markierung aufheben	▭

Hartflächen/ Grünflächen

Asphalt Strasse best. / proj.	▭
Asphalt Gehweg best. / proj.	▭
Chaussierung proj	▭
Baumscheibe / Rabatte proj.	▨
Grünflache best. / proj.	▭

Vegetation

Baum und Gehölze best.	⊕
Baum neu im öffentlichen Raum	⊙
Baum Zukunft (nach Erstellung Drittprojekt)	◌
Baum neu Drittprojekt	●
Hecke best.	▬

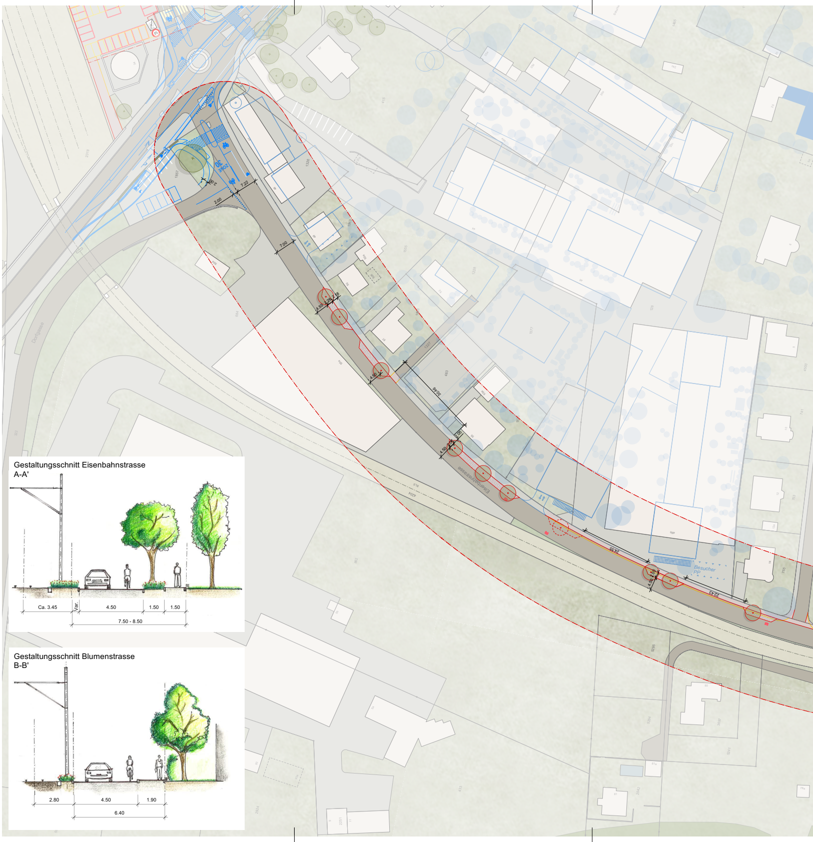
ZONE 30
2.00
7.22
2.00
7.00
4.50
2.26
2.18
4.50
30.46
4.50
2.05
2.05
Eisenbahnstrasse
24.55
4.50
2.00
22.43
Besucher PP
Dorfgasse
BLS
4204

Gestaltungsschnitt Eisenbahnstrasse
A-A'

Ca. 3.45
Var.
4.50
1.50
1.50
7.50 - 8.50

Gestaltungsschnitt Blumenstrasse
B-B'

2.80
4.50
1.90
6.40

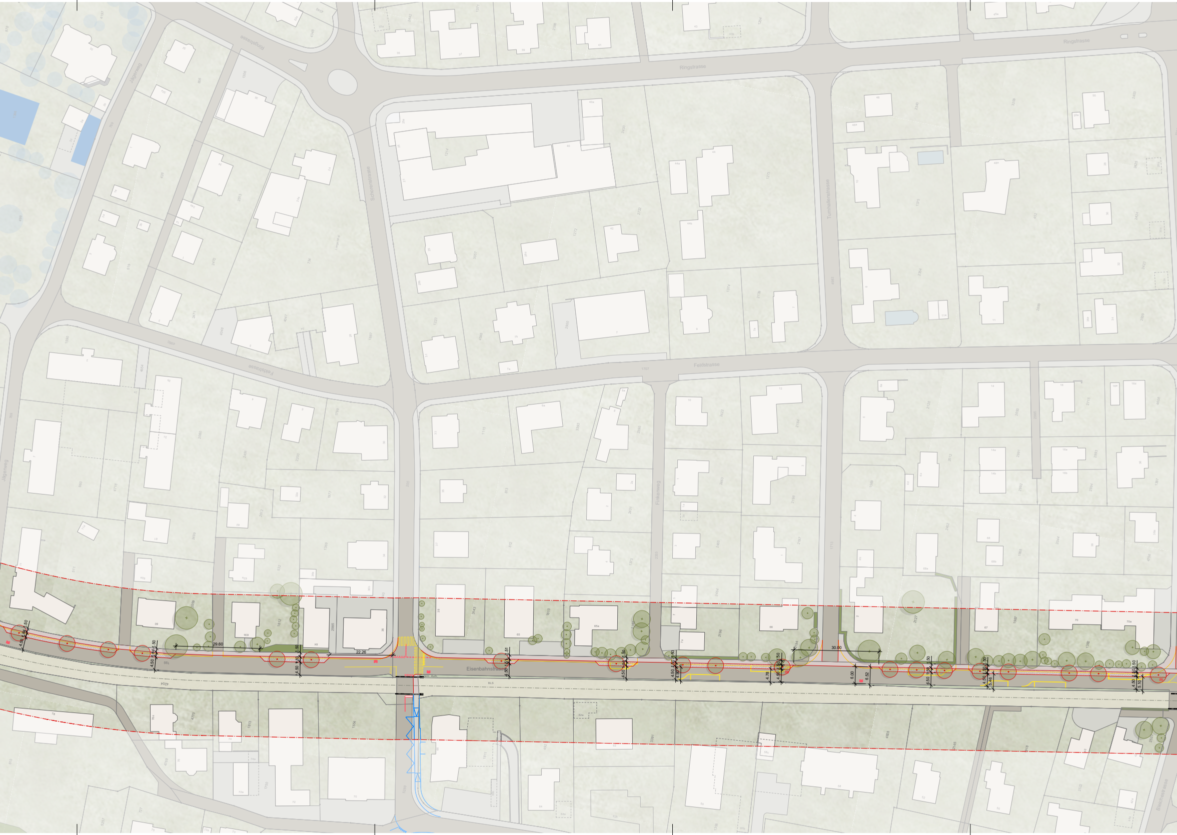
Ringstrasse
Ringstrasse
Ringstrasse
Jägerweg
Jägerweg
Schorenstrasse
Turnhallenstrasse
Feldstrasse
Feldstrasse
Finkenweg
Eisenbahnstrasse
BLS
Bleichestrasse
29.60
22.26
30.00
4.50
1.50
1.84
1.83
1.51
4.90
4.78
6.00
6.52
5.46
5.10
gem. Aufh

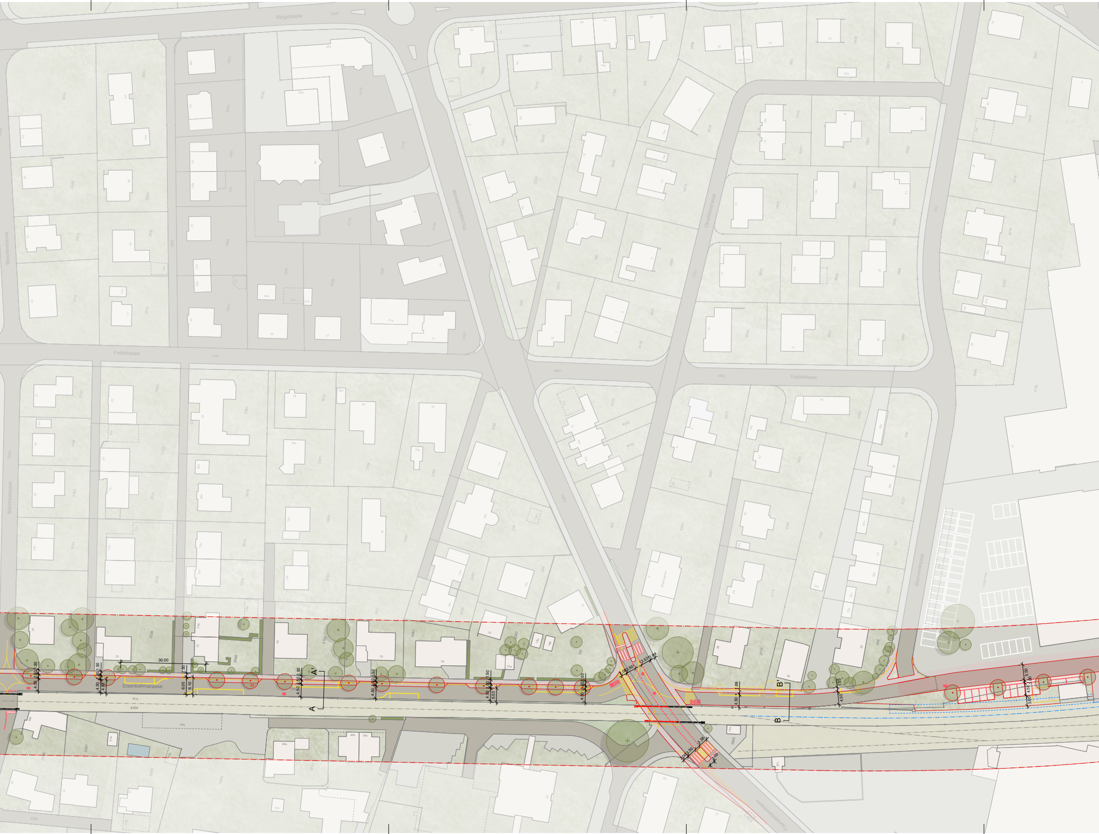
Ringstrasse
Feldstrasse
Thunstettenstrasse
Oberfeldstrasse
Feldstrasse
Bleichestrasse
Blumenstrasse
Eisenbahnstrasse
BLS
4204
30.00
1.50
4.50
4.83
6.00
6.10
5.03
1.69
A
A'
B
B'

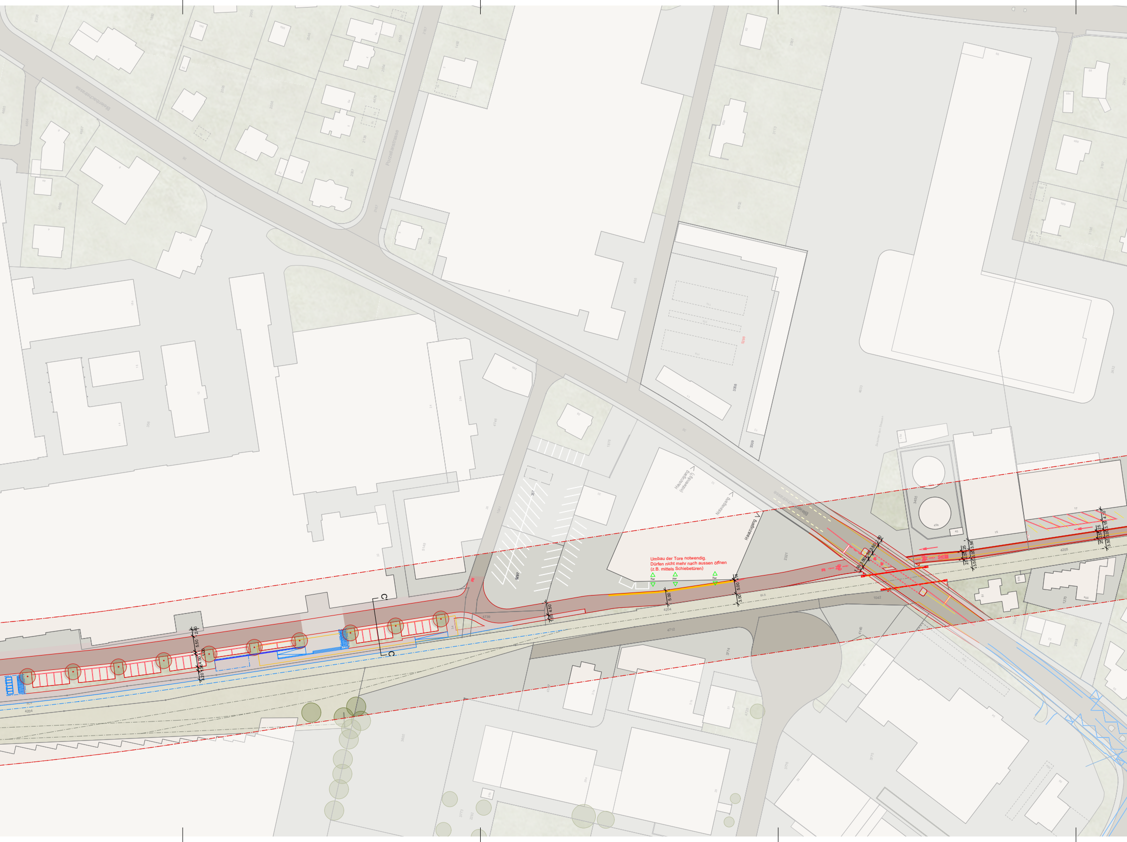
Bleienbachstrasse
Porzellanstrasse
Hauszugang (notwendig?)
Notausgang
Hauszugang
Umbau der Tore notwendig.
Dürfen nicht mehr nach aussen öffnen
(z.B. mittels Schiebetüren)
Tor
Tor
Tor
5.00
5.00
3.50
4.50
5.50
C
C
BLS
4204
4712
4205
3308
3309
2321
3455
1042
1876
3774

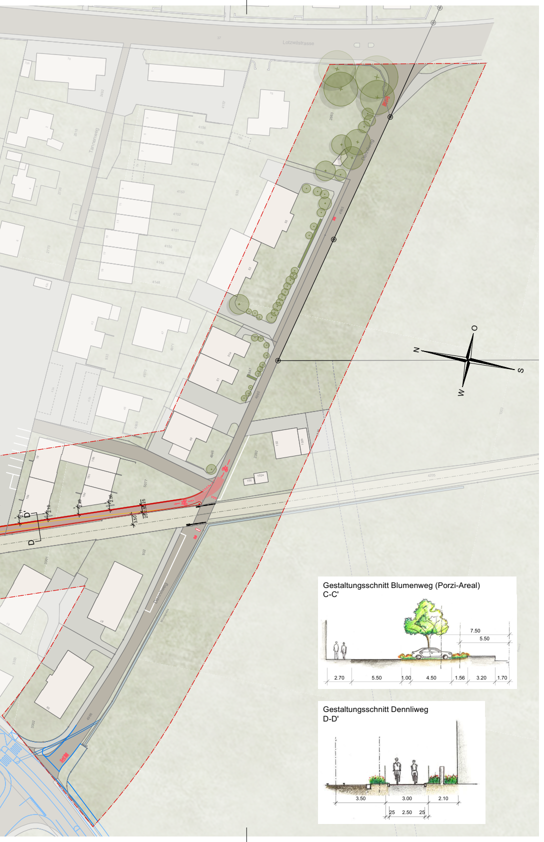
Lotzwilstrasse
Tannenweg
Dennliweg
N
O
S
W
D
D'
2.11
2.10
2.49
2.55
3.50
25
2.50
25
5077
932
3301
4200

Gestaltungsschnitt Blumenweg (Porzi-Areal)
C-C'

7.50
5.50
2.70
5.50
1.00
4.50
1.56
3.20
1.70

Gestaltungsschnitt Dennliweg
D-D'

3.50
3.00
2.10
25
2.50
25